

STATUL ITALIAN – AMBASADA ITALIEI
Evaluare proprietati imobiliare - Teren intravilan + constructii
situate in *Targoviste, str. Calea Domneasca, nr. 165*

Anexa nr. 2 - Fotografii

Foto1



Foto2



Foto3



Foto4



Foto5



Foto6



FIȘA BUNULUI IMOBIL

Calea Domnească

Nr. 165

Județul Dâmbovița
Teritoriul administrativ Târgoviște
Cod SIERUTA 25351
Cod intravilan / extravilan 2

În. cadastral al bunului imobil 2289

SCIȚA BUNULUI IMOBIL

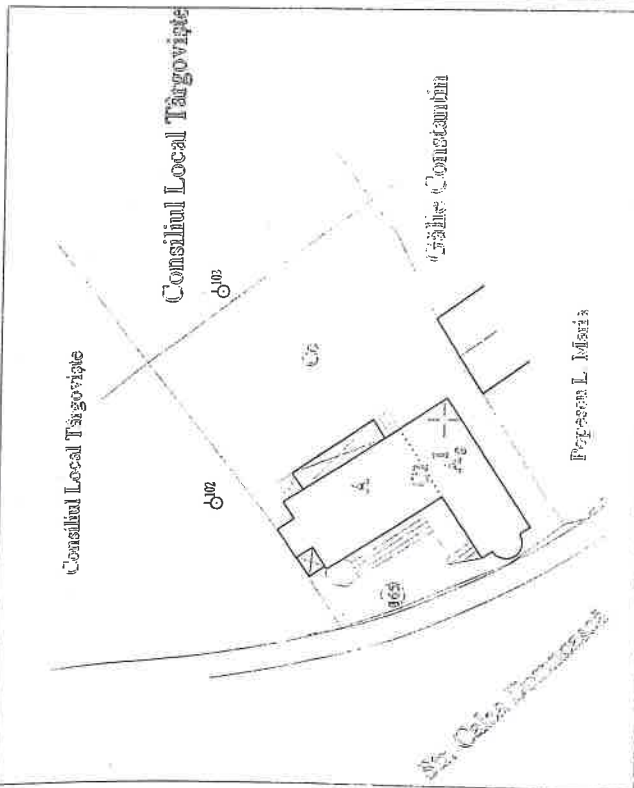

A. DATE REFERITOARE LA TEREN

Nr. parcela	Categoria de folosință	Cod grupă destinație	Suprafața din măsurători mp	Clasa de calitate	Zona în cadrul localității	Mențiuni
1	2	3	4	5	6	7
1	Cc	TDI	686.5		mediana	
TOTAL						
TOTAL						686.5

B. DATE REFERITOARE LA CONSTRUCȚII

Nr. corp clădire	Denumire	Suprafața construită la sol mp	Cod grupă destinație	Mențiuni
1	2	3	4	5
CI	Clădire	157	CADM	
TOTAL				157

C. DATE REFERITOARE LA PROPRIETATE

Nr. crt.	Nume / Denumire proprietar	Domiciliu / Sediul proprietar	Cod numeric personal / Cod SIRUES	Tipul actului de proprietate, nr. și data înregistrării / eliberării	Cod grupă proprietate	Suprafața din act mp		Mod de deținere teren / construcție	Mențiuni
						Teren	Construcție		
1	2	3	4	5	6	7	8	9	10
1	Statul Italian	str. Elena Ceaușcă, nr. 5, sector 1, București, Sediul Ambasadei Italiei		Act de vânzare, nr. 9503 / 10 sept. 1936	J	686.5		Da	
TOTAL									

Întocmit: Virginea Sărbu

Data: 26.06.2000

Centrul Județean de Cadastru, Valeriu și Cantănașie
Dâmbovița
ING. EFTEMIŢA CĂLĂIN CLAUDIU
Inspecțor de specialitate

PLAN DE AMPLASAMENT SI DELIMITARE
A BUIULUI IMOBIL

Număr cadastral provizoriu
Suprafața construită = 70 mp
Suprafața utilă = 55 mp

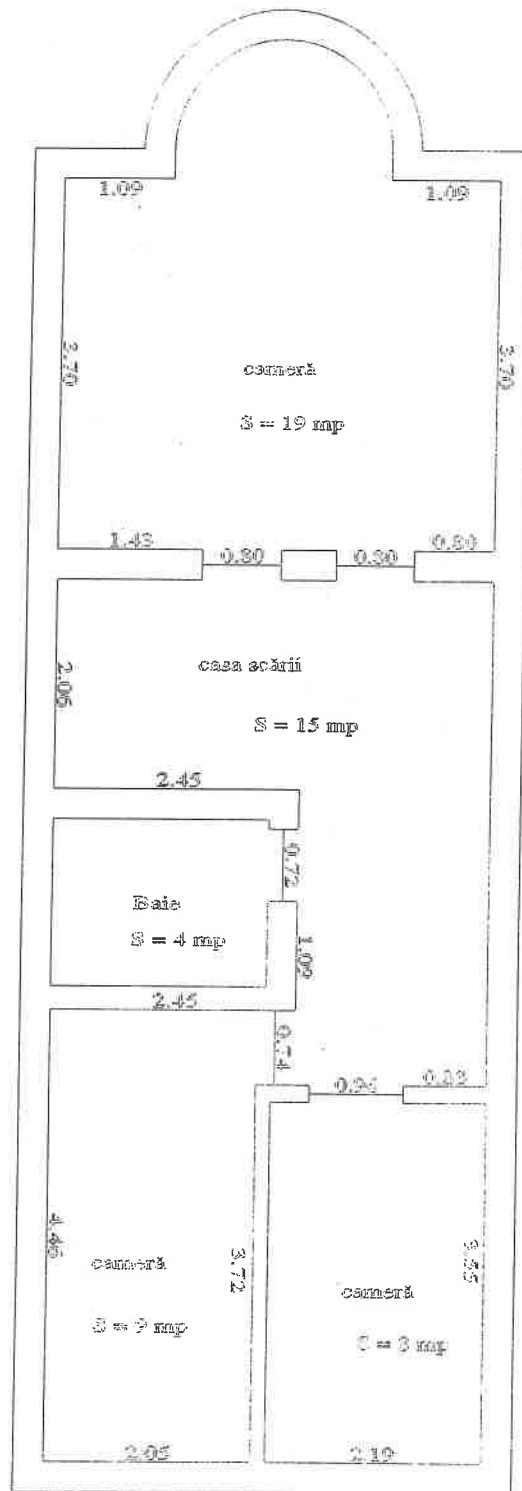

ONCGC
OFICIUL JUDEȚEAN DE CADASTRU,
GEDEȘTE ȘI ÎMBRĂVIȚAȘTE
Nr. Inreg. 9070 / 307.000
VERIFICAT ȘI RECEPȚIONAT
Inspector,
EFTENE CĂTĂLIN CLAUDIU

VIZAT ONCGC Dâmbovița

Adresa: Târgoviște, Calea Domnească, nr. 165

A BUNULUI IMOBIL

Număr cadastral provizoriu
Suprafața construită = 157 mp
Suprafața utilă = 132 mp

ONCGC
 OFICIUL JUDEȚEAN DE CADASTRU
 JUDEȚUL TÂRGOVIȘTE
 Nr. înreg. 707/13.04.2000
 VERIFICAT ȘI REGEȘIT
 Inspector,
EFTENE CĂTĂLIN CLAUDIU

[Signature]

VIZAT ONCGC Dâmbovița

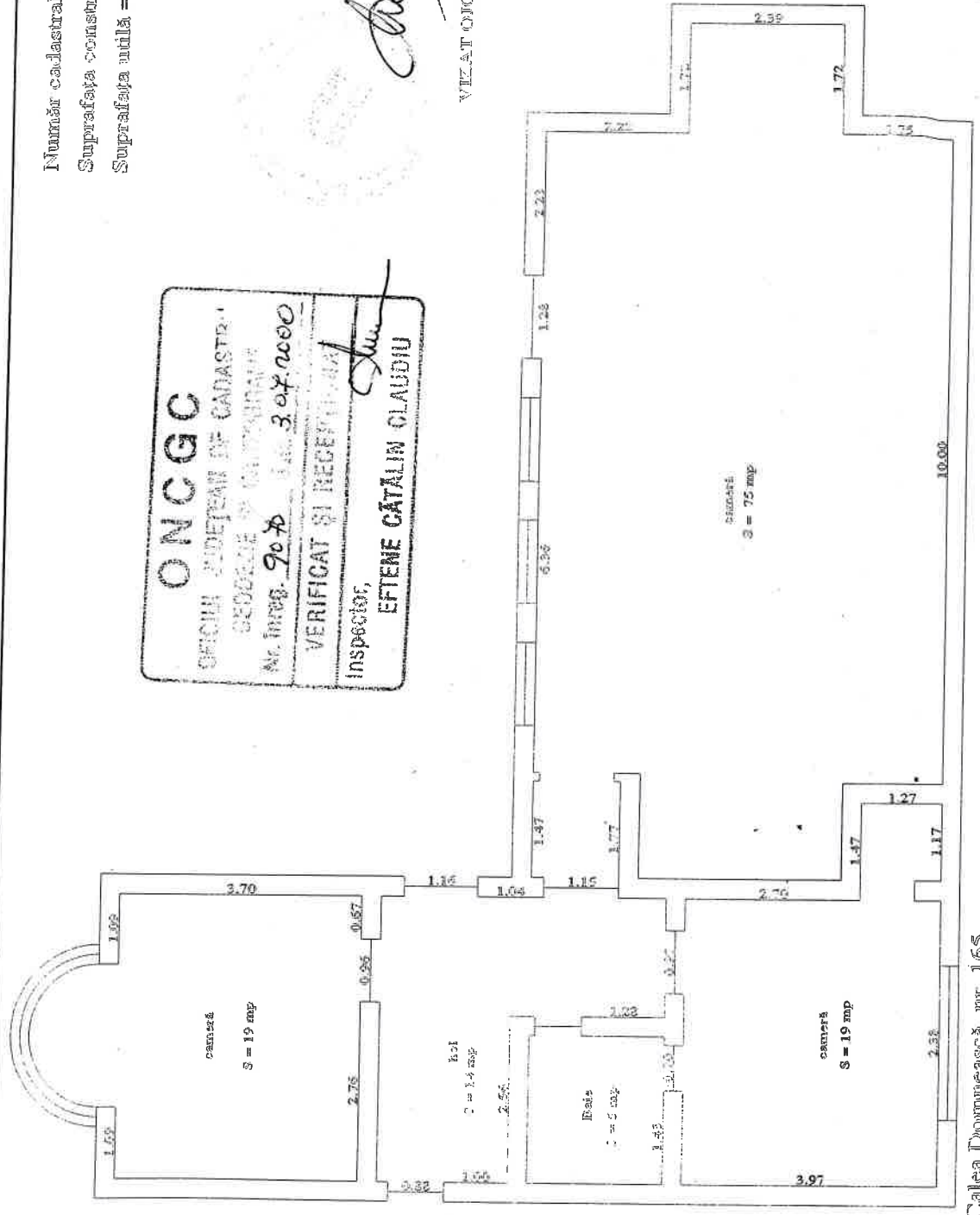

Adresa: Târgoviște, Calea Domnească, nr. 165

Județul Dâmbovița

Scara 1: 100

PLAN PARTER



PLAN DE AMPLASAMENT SI DELIMITARE
A BUIIULUI IMOBIL.

Număr cadastral provizoriu
Suprafața construită = 70 mp
Suprafața utilă = 56 mp

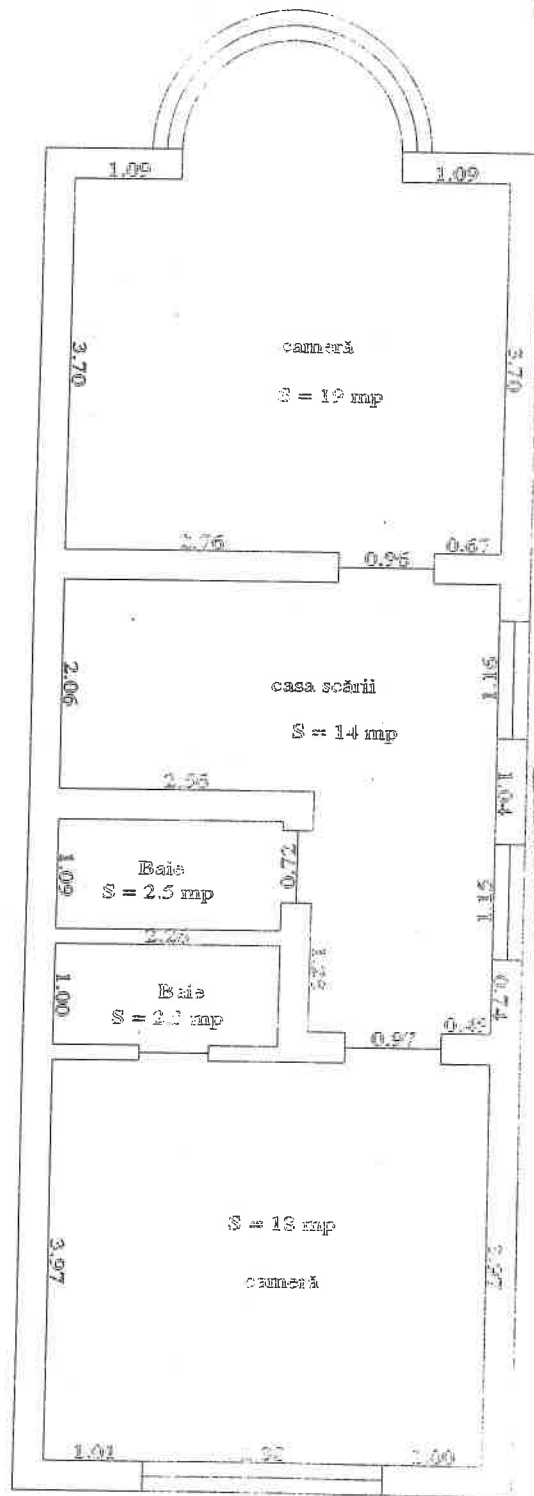

ONCGC
OFICIUL JUDEȚEAN DE CADASTRU,
GEODEZIE SI GEODEZIE
Nr. înreg. 9070 3.07.2000
VERIFICAT SI RECEPȚIONAT
Inspector,
CETEME CĂTĂLIN CLAUDIU

VEAT ONCGC Dâmbovița

[Handwritten signature]

Adresa: Târgoviște, Calea Domniască, nr. 165

Județul Dâmbovița

Scara 1: 75
PLAN ETAJ

Întocmit: GEORGETA
Viviana Săvoiu

[Handwritten signature]
E 025

Număr cadastral provizoriu 4229
Suprafața = 686,5 mp

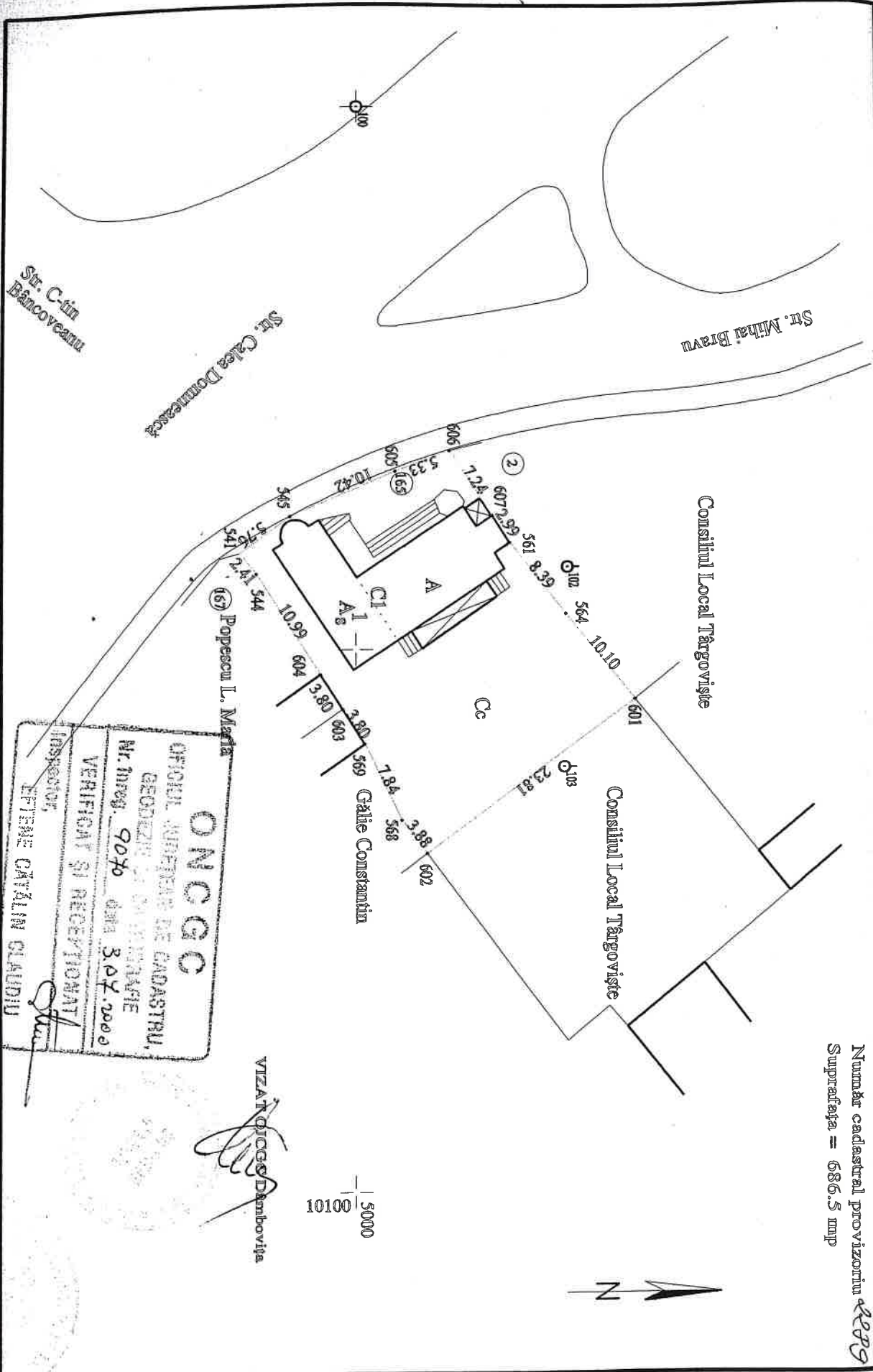

ONCCG
 OFICIUL JUDEȚEAN DE CADASTRU,
 GEODEZIE ȘI CADASTRU
 Nr. Inreg. 9076 din 3.07.2003
 VERIFICAT ȘI RECEPTIVAT
 Inspector,
 EFTEME CĂTĂLIN CLAUDIU

VIZAT OFICIUL Dâmbovița

Localitatea : Târgoviște

Județul Dâmbovița

Scara 1 : 500

SISTEM DE PROIECTIE LOCAL

Intocmit: GEONIBT

Viviana Săvoiu
IB 0960

STATUL ITALIAN – AMBASADA ITALIEI
Evaluare proprietati imobiliare - Teren intravilan + constructii
situate in *Targoviste, str. Calea Domneasca, nr. 165*

Anexa Nr. 3 - Amplasare în zona

