

**Anexa nr. 2 - Fotografii**

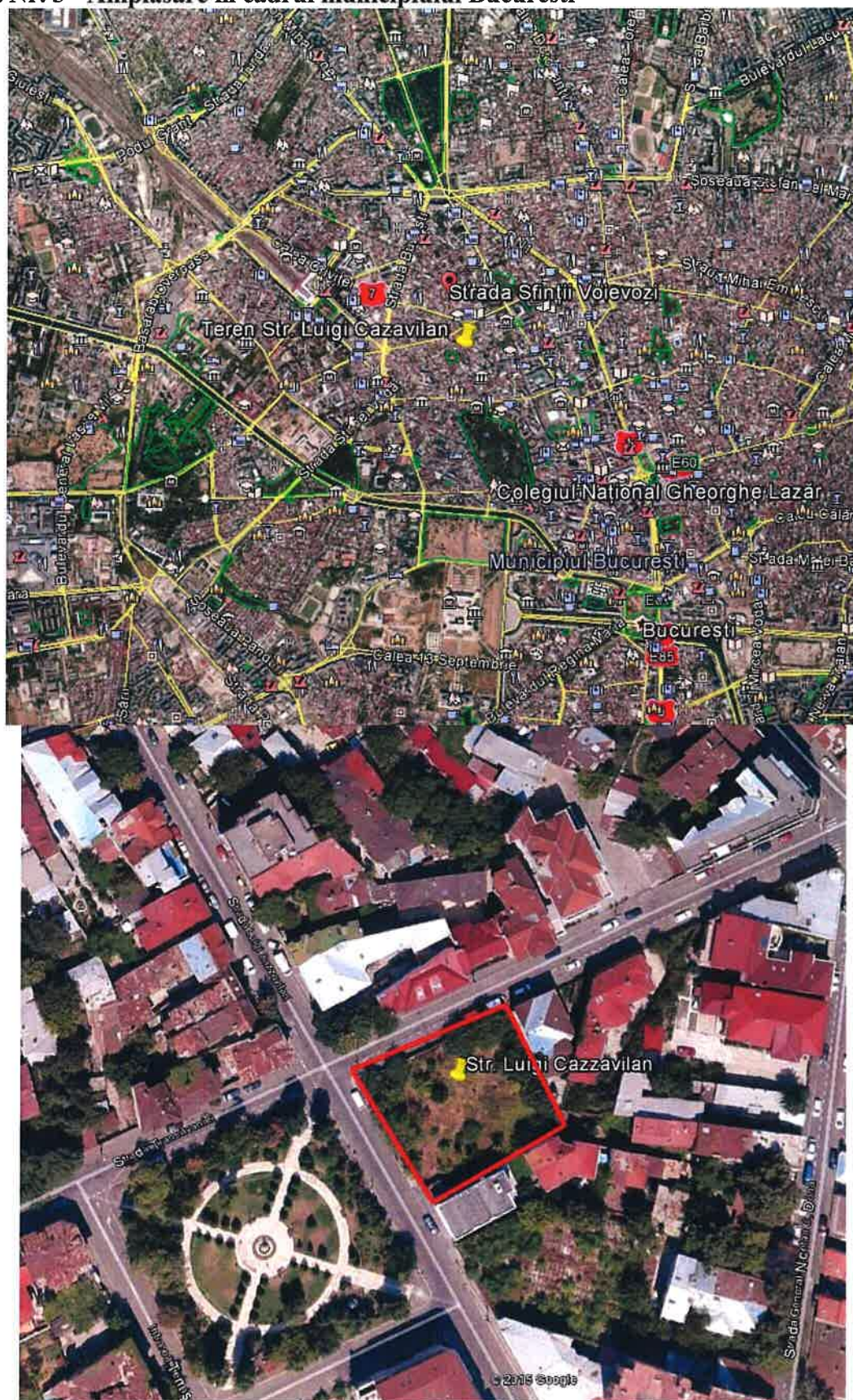

Anexa Nr. 3 - Amplasare în cadrul municipiului Bucuresti

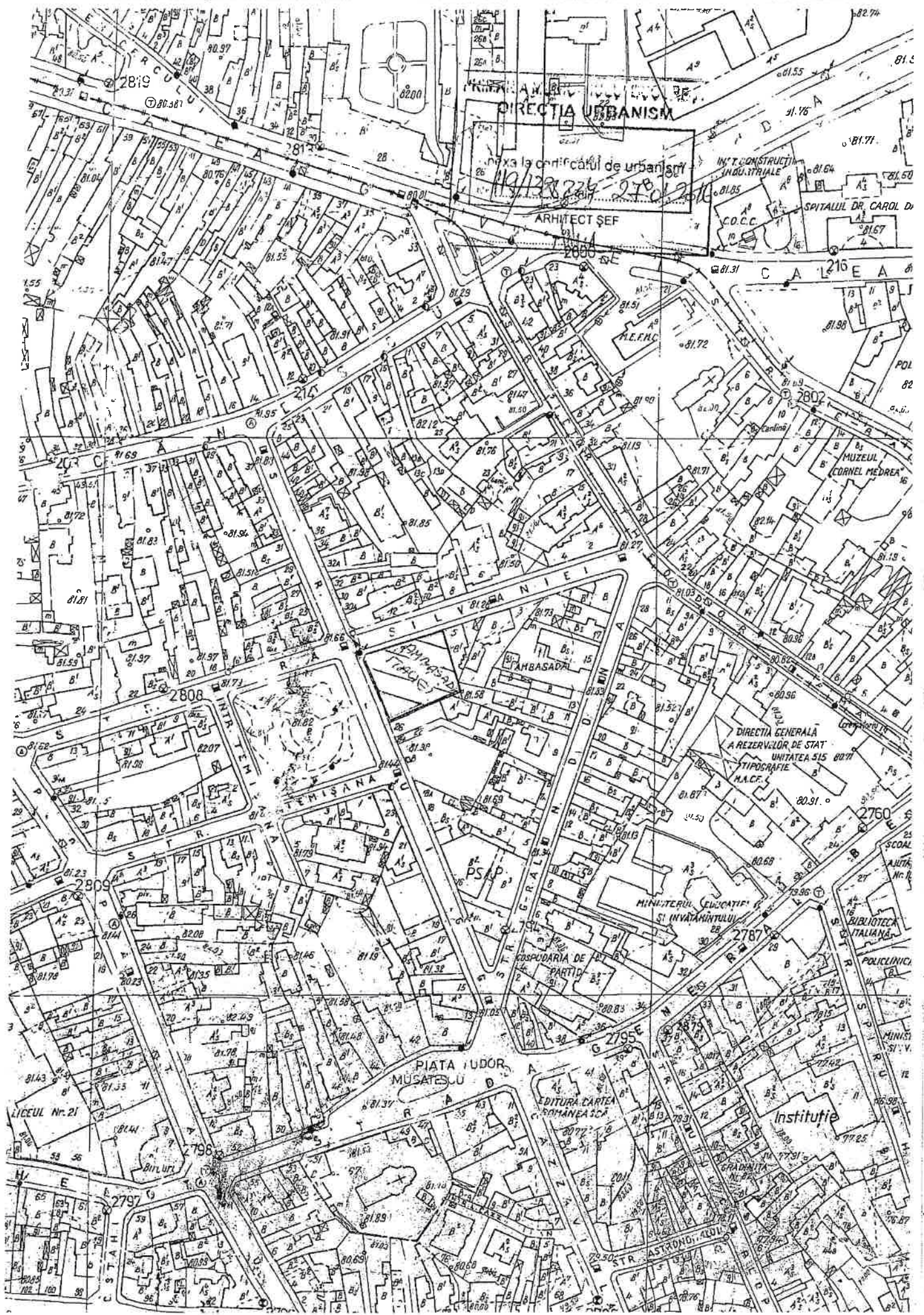



(Informații)  
SCARA 1:500

Județul MUNICIPIUL BUCUREȘTI  
Tronțului adm. SECTOR 1  
Cod SURSĂ - 479141

Adresa: STR LUIGI CAZZAVILLAN  
Nr. cadastral  
Nr. 26-28

Municipalitate de posesie proprietate  
STATUL ITALIAN

Adresa: SEDIUL ambasadă STR. HENRI COANDA NR 9  
sectorul 1  
Localitatea: BUCUREȘTI

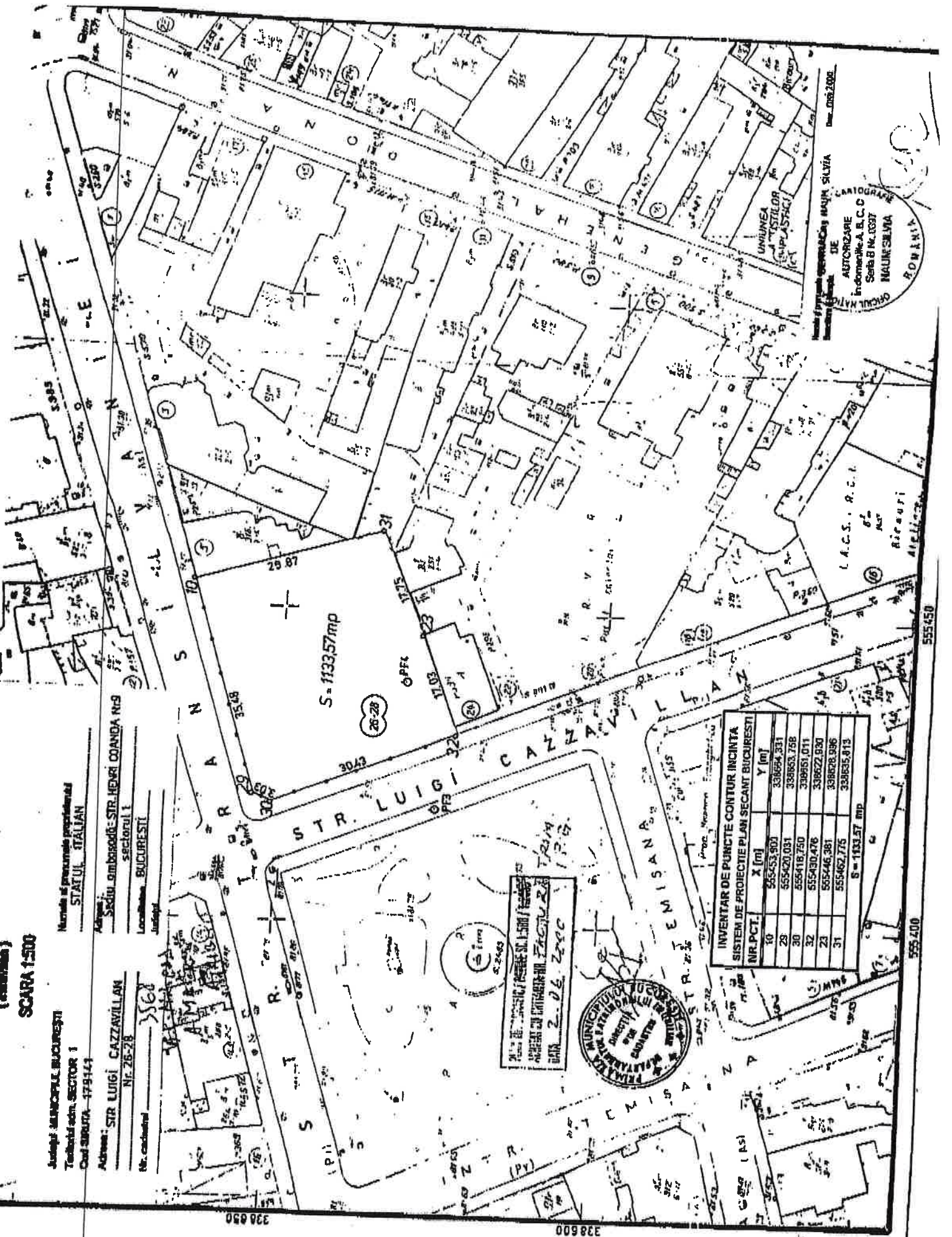

INVENTAR DE PUNCTE CONTUR INCINTA  
SISTEM DE PROIECTE PLAN SECANT BUCUREȘTI

NR. PCT.	X [m]	Y [m]
29	555453,900	338654,331
30	555420,031	338653,758
32	555418,750	338651,011
23	555430,476	338622,930
31	555446,381	338628,996
	555462,775	338635,913

S = 1133,57 mp

PLANUL DE PROIECTARE SCALA 1:500 / TRONȚUL  
MUNICIPIUL BUCUREȘTI  
SECTOR 1  
DATA 2.06.2000



INSTITUTUL NAȚIONAL DE CARTOGRAFIE  
AUTORIZARE  
Industria A. B. C.  
Seria B Nr. 10317  
MĂȘINĂRII  
ROMÂNIA

555400  
555450

**Anexa Nr. 1 La Partea I**

**Teren**

Nr cadastral	Suprafața (mp)*	Observații / Referințe
245697	1.118	teren in proprietate (din masuratori 1133,57 mp)

\* Suprafața este determinată în planul de proiecție Stereo 70.

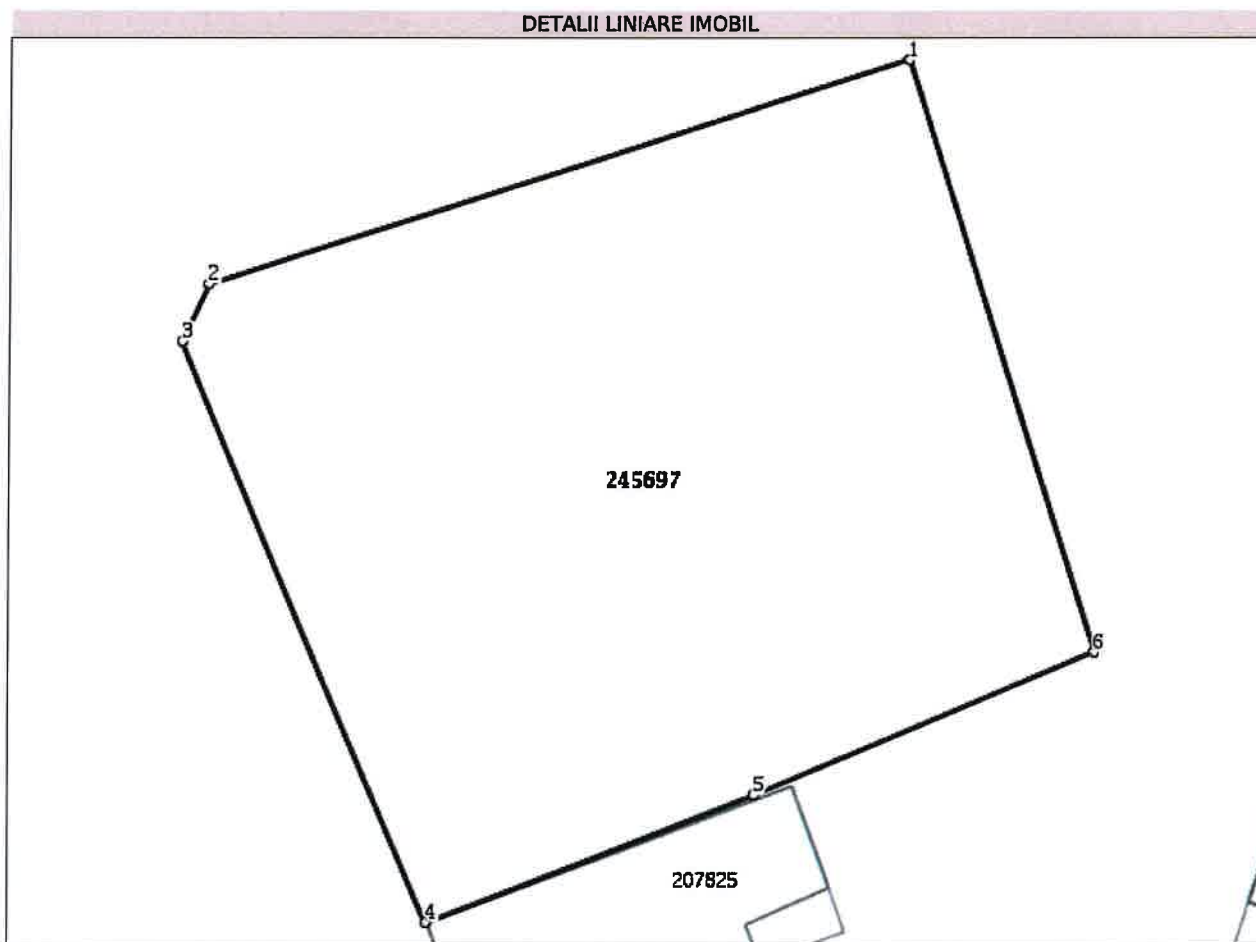

**Date referitoare la teren**

Nr Crt	Categorie folosință	Intra vilan	Suprafața (mp)	Tarla	Parcelă	Nr. topo	Observații / Referințe
1	curți constructii	DA	1.118	-	-	-	

**Lungime Segmente**

1) Valorile lungimilor segmentelor sunt obținute din proiecție în plan.

Punct început	Punct sfârșit	Lungime segment (m)
1	2	35.48
2	3	3.032
3	4	30.431
4	5	17.022
5	6	17.754
6	1	29.867